



**Ministério do Plano e Finanças  
UTRAFE**

**PROCEDIMENTOS SISTAFE**  
Detalhamento no âmbito dos Subsistemas do Tesouro,  
Orçamento e da Contabilidade

Aprovado pelo Conselho Consultivo da Ministra MPF  
aos 27 de Março de 2003

ANEXO 2

0

**MACRO PROCESSOS DO SISTAFE**

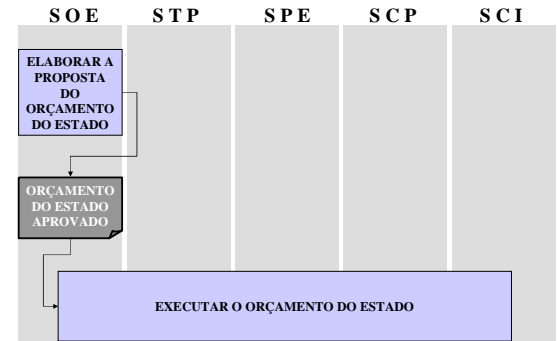

ANEXO 2

1

**PROCESSO  
EXECUTAR O ORÇAMENTO DO ESTADO**

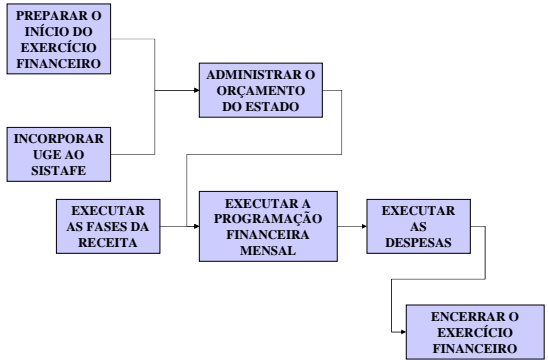

ANEXO 2

2

**DETALHAMENTO PROCESSO  
PREPARAR O INÍCIO DO EXERCÍCIO FINANCEIRO  
(EXECUTAR O ORÇAMENTO DO ESTADO)**

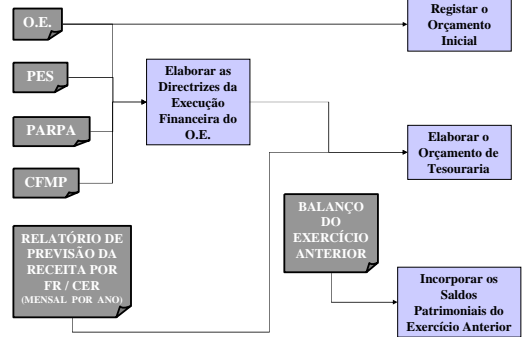

ANEXO 2

3

**Elaborar as Directrizes de Execução Financeira do O.E.  
(PREPARAR O INÍCIO DO EXERCÍCIO FINANCEIRO)**

**Área Responsável:** Equipe Central de Programação Financeira coordenada pela DNT e com a participação da DNPO, DNIA, DGA e demais áreas que se relacione com os aspectos económicos e financeiros do Governo.

**Actividades ou Acções:**

- Considerar os limites impostos pelo Orçamento do Estado para o Exercício Financeiro;
- Considerar as Directrizes de Governo com relação as metas fiscais estabelecidas para o exercício;
- Conhecer a previsão das receitas anuais mensualizadas;
- Elaborar e manter actualizado o Orçamento de Tesouraria do exercício financeiro;
- Registrar no e-SISTAFE as informações necessárias a administração do Orçamento de Tesouraria. (C) Slide 57

ANEXO 2

4

**Registrar o Orçamento Inicial  
(PREPARAR O INÍCIO DO EXERCÍCIO FINANCEIRO)**

**Área Responsável:** DNPO

**Actividades ou Acções:**

- Carregar as Tabelas de Receitas e Despesas no e-SISTAFE, por Unidades Orçamentais. (C) Slide 37

ANEXO 2

5

**Elaborar o Orçamento de Tesouraria**  
(PREPARAR O INÍCIO DO EXERCÍCIO FINANCEIRO)

**Área Responsável:** DNT e DPPF

**Actividades ou Acções:**

- Compatibilizar as informações dos Instrumentos de Plano e do Orçamento do Estado aprovados pela Assembleia da República com as Informações do Fluxo de Receitas;
- Estabelecer os Níveis de Reserva e Contenção de Crédito por Órgão, Função, Fonte de Recursos e Classificação Económica da Despesa;
- Estabelecer os Limites Globais por Órgão, FR e Agregado de Despesa (anual com base trimestral);
- Registrar no e-SISTAFE os Limites Globais para cada Órgão. **C Slide 38**

ANEXO 2 6

**Incorporar os Saldos Patrimoniais do Exercício Anterior**  
(PREPARAR O INÍCIO DO EXERCÍCIO FINANCEIRO)

**Área Responsável:** DNCP

**Actividades ou Acções:**

- Carregar no e-SISTAFE os saldos patrimoniais (Balanço) correspondentes ao Exercício Financeiro Anterior, por Unidade Gestora Executora. **C Slide 56**

ANEXO 2 7

**INCORPORAR UGE AO SISTAFE**  
(EXECUTAR O ORÇAMENTO DO ESTADO)

**Área Responsável:** DNCP

**Actividades ou Acções: INCLUIR OS SALDOS DE UGE NOS ARQUIVOS DO e-SISTAFE**

- Efectuar o levantamento dos saldos orçamentais, financeiros e patrimoniais existentes nas Unidades Gestoras Executoras (DAF's) no momento da transposição da sistemática actual para o e-SISTAFE;
- Emitir no e-SISTAFE o Documento criado para a entrada de saldos relativos aos valores a serem incorporados. **C Slide 63**

ANEXO 2 8

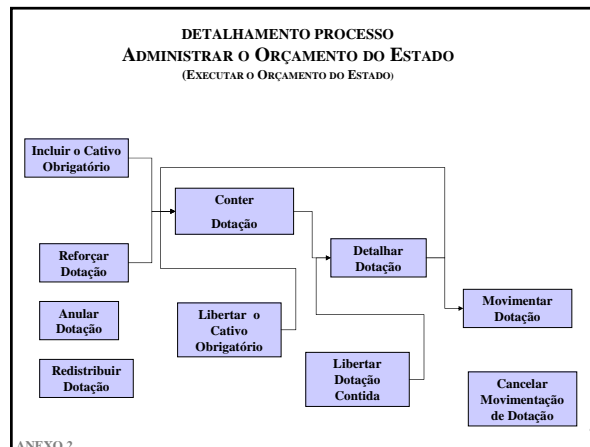

**INCLUIR O CATIVO OBRIGATÓRIO**  
(ADMINISTRAR O ORÇAMENTO DO ESTADO)

**Área Responsável:** DNPO

**Actividades ou Acções:**

- Identificar na Lei Orçamental do ano os percentuais do Cativo Obrigatório;
- Emitir no e-SISTAFE o Documento para registar a inclusão do Cativo Obrigatório. **C Slide 39**

ANEXO 2 10

**LIBERTAR O CATIVO OBRIGATÓRIO**  
(ADMINISTRAR O ORÇAMENTO DO ESTADO)

**Área Responsável:** DNPO

**Actividades ou Acções:**

- Identificar na Lei Orçamental do ano os percentuais do Cativo Obrigatório;
- Emitir no e-SISTAFE o Documento para registar a libertação do Cativo Obrigatório. **C Slide 40**

ANEXO 2 11

**CONTER DOTAÇÃO**  
(ADMINISTRAR O ORÇAMENTO DO ESTADO)

**Área Responsável:** DNPO e UO

**Actividades ou Acções:**

- Identificar as necessidades de contenção e libertação de dotação;
- Emitir no e-SISTAFE o Documento para registar a contenção de dotação. (C)

Slide 41

ANEXO 2 12

**LIBERTAR DOTAÇÃO CONTIDA**  
(ADMINISTRAR O ORÇAMENTO DO ESTADO)

**Área Responsável:** DNPO e UO

**Actividades ou Acções:**

- Identificar as necessidades de contenção e libertação de dotação;
- Emitir no e-SISTAFE o Documento para registar a libertação de dotação. (C)

Slide 42

ANEXO 2 13

**DETALHAR DOTAÇÃO**  
(ADMINISTRAR O ORÇAMENTO DO ESTADO)

**Área Responsável:** DNPO e UO

**Actividades ou Acções:**

- Identificar as necessidades de detalhamento de dotação;
- Emitir no e-SISTAFE o Documento para registar o detalhamento de FR (fonte de recursos), PS (plano sectorial) e UGB (unidade gestora beneficiária). (C)

Slide 58

ANEXO 2 14

**MOVIMENTAR DOTAÇÃO**  
(ADMINISTRAR O ORÇAMENTO DO ESTADO)

**Área Responsável:** DNPO e UO

**Actividades ou Acções:**

- Identificar as necessidades de movimentação de dotação;
- Emitir no e-SISTAFE o Documento para registar a movimentação de dotação. (C)

Slide 43

ANEXO 2 15

**CANCELAR MOVIMENTAÇÃO DE DOTAÇÃO**  
(ADMINISTRAR O ORÇAMENTO DO ESTADO)

**Área Responsável:** DNPO e UO

**Actividades ou Acções:**

- Identificar as necessidades de cancelamento de movimentações de dotação;
- Emitir no e-SISTAFE o Documento para registar o cancelamento da movimentação de dotação. (C)

Slide 44

ANEXO 2 16

**REFORÇAR DOTAÇÃO**  
(ADMINISTRAR O ORÇAMENTO DO ESTADO)

**Área Responsável:** DNPO

**Actividades ou Acções:**

- Verificar a existência de acto legal concedendo reforço de dotação;
- Emitir no e-SISTAFE o Documento para registar o reforço de dotação. (C)

Slide 45

ANEXO 2 17

**ANULAR DOTAÇÃO**  
(ADMINISTRAR O ORÇAMENTO DO ESTADO)

**Área Responsável:** DNPO

**Actividades ou Acções:**

- Identificar as necessidades de anulação de dotação;
- Emitir no e-SISTAFE o Documento para registar a anulação de dotação.

C Slide 46

ANEXO 2 18

**REDISTRIBUIR DOTAÇÃO**  
(ADMINISTRAR O ORÇAMENTO DO ESTADO)

**Área Responsável:** DNPO

**Actividades ou Acções:**

- Identificar as necessidades de redistribuição de dotação;
- Emitir no e-SISTAFE o Documento para registar a redistribuição de dotação.

C Slide 47

ANEXO 2 19

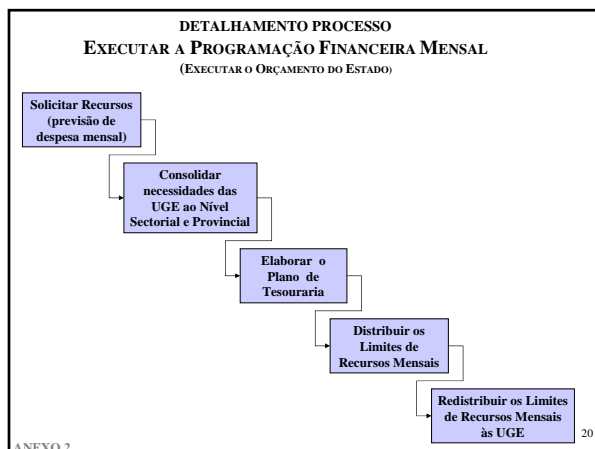

**SOLICITAR RECURSOS (PREVISÃO DE DESPESA MENSAL)**  
(EXECUTAR A PROGRAMAÇÃO FINANCEIRA MENSAL)

**Área Responsável:** UGE

**Actividades ou Acções:**

- Levantar as necessidades de recursos, respeitado os limites orçamentais contidos na Tabela de Despesas;
- Emitir no e-SISTAFE o Documento referente a Previsão de Despesa (necessidades mensais), direccionado para sua OPPF/OSPF.

C Slide 48

ANEXO 2 21

**CONSOLIDAR NECESSIDADES DAS UGE AO NÍVEL SECTORIAL E PROVINCIAL**  
(EXECUTAR A PROGRAMAÇÃO FINANCEIRA MENSAL)

**Área Responsável:** OPPF / OSPF

**Actividades ou Acções:**

- Consolidar as necessidades de recursos das Unidades Executoras da sua jurisdição;
- Emitir no e-SISTAFE o Documento referente as necessidades de recursos (Previsão de Despesa) do Sector ou da Província, direccionado para a DNT.

C Slide 49

ANEXO 2 22

**ELABORAR O PLANO DE TESOURARIA**  
(EXECUTAR A PROGRAMAÇÃO FINANCEIRA MENSAL)

**Área Responsável:** DNT e DPPF

**Actividades ou Acções:**

- Receber as solicitações referentes as necessidades recursos mensais (previsões de despesas mensais);
- Detalhar o Orçamento de Tesouraria (Limites Globais de Recursos), compatibilizando as Previsões de Despesas mensal a Previsão de Receitas mensal, as Receitas Recolhidas e as Despesas Liquidadas;
- Estabelecer os Limites Mensais de Recursos por Órgão, Fonte de Recursos e Agregado de Despesa.

ANEXO 2 23

**DISTRIBUIR OS LIMITES DE RECURSOS MENSAIS**  
(EXECUTAR A PROGRAMAÇÃO FINANCEIRA MENSAL)

**Área Responsável:** DNT

**Actividades ou Acções:**

- Preparar a libertação de Recursos a ser realizada para os Órgãos Provinciais e Sectoriais de Programação Financeira com base no Plano de Tesouraria elaborado para o mês;
- Emitir no e-SISTAFE o Documento referente a Libertação de Recursos (limites financeiros).

C Slide 50

ANEXO 2 24

**REDISTRIBUIR OS LIMITES DE RECURSOS MENSAIS ÀS UGE**  
(EXECUTAR A PROGRAMAÇÃO FINANCEIRA MENSAL)

**Área Responsável:** OPPF e OSPF

**Actividades ou Acções:**

- Preparar a redistribuição dos limites financeiros recebidos para o sector;
- Emitir no e-SISTAFE o Documento referente a Redistribuição de recursos (limites financeiros) para as UGE da sua jurisdição.

C Slide 51

ANEXO 2 25

**EXECUTAR AS FASES DA RECEITA**  
(EXECUTAR O ORÇAMENTO DO ESTADO)

**Área Responsável:** DNT, DNIA, DGA e Unidades Gestoras da Receita (Órgãos Cobradores de Receita)

**Actividades ou Acções:**

- Executar os Lançamentos da Receita;
- Executar a Liquidação da Receita;
- Executar a Cobrança da Receita;
- Recolher a Receita ao Tesouro.

C Slide 52

ANEXO 2 26

**DETALHAMENTO PROCESSO  
EXECUTAR DESPESAS**  
(EXECUTAR O ORÇAMENTO DO ESTADO)

**EXECUTAR  
DESPESAS POR  
VIA DIRECTA**

**EXECUTAR DESPESAS  
POR MEIO DE  
ADIANTAMENTO DE  
FUNDOS**

ANEXO 2 27

**DETALHAMENTO PROCESSO  
EXECUTAR AS DESPESAS POR VIA DIRECTA**  
(EXECUTAR O ORÇAMENTO DO ESTADO)

```

    graph TD
      A[Cabimentar] --> B[Liquidar]
      B --> C[Pagar]
  
```

ANEXO 2 28

**CABIMENTAR**  
(EXECUTAR AS DESPESAS POR VIA DIRECTA)

**Área Responsável:** UGE

**Actividades ou Acções:**

- Verificar a Disponibilidade de Dotação que suporte o comprometimento da Despesa na Tabela de Despesas;
- Emitir no e-SISTAFE a Nota de Cabimento, Reforço ou Anulação conforme o caso:

C Slide 53

ANEXO 2 29

**LIQUIDAR**  
(EXECUTAR AS DESPESAS POR VIA DIRECTA)

**Área Responsável:** UGE

**Actividades ou Acções:** LIQUIDAÇÃO DA DESPESA

- Verificar se a realização do serviço, recebimento da obra ou da entrada do bem foi devidamente atestada;
- Emitir no e-SISTAFE o Documento de Liquidação. (C) Slide 54

ANEXO 2 30

**PAGAR**  
(EXECUTAR AS DESPESAS POR VIA DIRECTA)

**Área Responsável:** UGE

**Actividades ou Acções:** PAGAMENTO DA DESPESA

- Verificar se a despesa foi devidamente cabimentada e liquidada, e se o pagamento consta da Plano de Tesouraria do mês;
- Emitir no e-SISTAFE o Cheque ou a Transferência Bancária para o Pagamento. (C) Slide 55

ANEXO 2 31

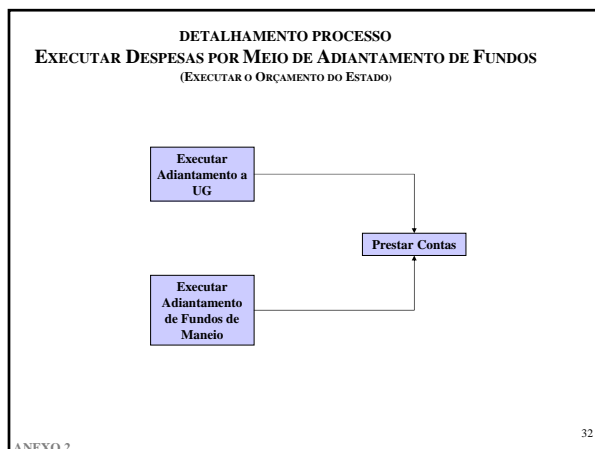

**EXECUTAR ADIANTAMENTO A UG**  
(EXECUTAR DESPESAS POR MEIO DE ADIANTAMENTO DE FUNDOS)

**Área Responsável:** UGE

**Actividades ou Acções:**

- Verificar a Disponibilidade de Dotação que suporte o valor dos recursos a libertar para a cobertura de despesas de determinada instituição;
- Emitir no e-SISTAFE a Nota de Cabimentação correspondente ao valor a ser libertado; (C) Slide 53
- Emitir no e-SISTAFE o Documento de pagamento do valor a ser libertado para a instituição responsável pelos fundos a administrar. (C) Slide 60

ANEXO 2 33

**EXECUTAR ADIANTAMENTO DE FUNDOS DE MANEIO**  
(EXECUTAR DESPESAS POR MEIO DE ADIANTAMENTO DE FUNDOS)

**Área Responsável:** UGE

**Actividades ou Acções:**

- Verificar a Disponibilidade de Dotação que suporte o valor dos recursos a libertar para a cobertura de despesas imediatas de pronto pagamento;
- Emitir no e-SISTAFE a Nota de Cabimentação correspondente ao valor a ser libertado; (C) Slide 53
- Emitir no e-SISTAFE o Documento de pagamento do valor a ser libertado para o gestor responsável pela administração do fundo de maneo. (C) Slide 59

ANEXO 2 34

**PRESTAR CONTAS**  
(EXECUTAR DESPESAS POR MEIO DE ADIANTAMENTO DE FUNDOS)

**Área Responsável:** UGE

**Actividades ou Acções:**

- Receber Prestação de Contas elaborada pelo Gestor Responsável pelo Adiantamento a UG ou pelo Fundo de Maneio;
- Verificar a legalidade da documentação comprobatória das despesas realizadas;
- Emitir no e-SISTAFE os documentos necessários ao registo da Prestação de Contas do Adiantamento a UG e do Fundo de Maneio. (C) (C) Slide 61 Slide 62

ANEXO 2 35

**ENCERRAR O EXERCÍCIO FINANCEIRO**  
(EXECUTAR O ORÇAMENTO DO ESTADO)

**Área Responsável: DNCP**

**Actividades ou Acções:**

- Verificar e conciliar balancetes;
- Encerrar as contas de receitas e despesas;
- Encerrar as contas de resultado;
- Apurar o Resultado do Exercício;
- Emitir o Balanço e os Mapas Contabilísticos.

36

**Registo Contabilístico**

| PBCP |   |
|------|---|
| 1    | 2 |
| 3    | 4 |
| 5    | 6 |
| 7    | 8 |

|                                       |
|---------------------------------------|
| 1. Activo                             |
| 2. Passivo                            |
| 3. Despesa                            |
| 4. Receita                            |
| 5. Resultado Diminutivo do Exercício  |
| 6. Resultado Aumentativo do Exercício |
| 7. Contas de Ordem - Controlo Activo  |
| 8. Contas de Ordem - Controlo Passivo |

| Tipo | Objectos   |
|------|--|
| 1    | Número da Nota de Cabimentação;                        |
| 2    | Identificador do Credor (NLIU ou Código de Unidade);   |
| 3    | Classificação Económica da Receita;                    |
| 4    | Ordem de pagamento;                                    |
| 5    | Documento Bancário (banco + agência + conta bancária); |
| 6    | Nota de Lançamento;                                    |
| 7    | Cédula Orçamental completa;                            |
| 8    | Classificação Económica da Despesa;                    |
| 9    | Fuente de Recursos;                                    |
| 10   | Banco;   |
| 11   | Unidade Gestora Executora;                             |
| 12   | Cédula Orçamentária completa + detalhe da despesa;     |
| 13   | Identificação do convénio;                             |
| 14   | Órgão + FR + Grupo Agregado de Despesa                 |
| 15   | UG + FR + Grupo Agregado de Despesa + Mês;             |
| 16   | UG + FR + Grupo Agregado de Despesa                    |

| UGE Emitente |         | UGE Favorecida |         |
|--------------|---------|----------------|---------|
| Débito       | Crédito | Débito         | Crédito |
| 7.1.1.1.0.00 | 3       | 8.1.1.1.0.00   | 3       |
| 7.2.1.1.1.00 | 7       | 8.2.1.1.0.00   | 7       |

37

**Registo Contabilístico**

| PBCP |   |
|------|---|
| 1    | 2 |
| 3    | 4 |
| 5    | 6 |
| 7    | 8 |

|                                       |
|---------------------------------------|
| 1. Activo                             |
| 2. Passivo                            |
| 3. Despesa                            |
| 4. Receita                            |
| 5. Resultado Diminutivo do Exercício  |
| 6. Resultado Aumentativo do Exercício |
| 7. Contas de Ordem - Controlo Activo  |
| 8. Contas de Ordem - Controlo Passivo |

| Tipo | Objectos   |
|------|--|
| 1    | Número da Nota de Cabimentação;                        |
| 2    | Identificador do Credor (NLIU ou Código de Unidade);   |
| 3    | Classificação Económica da Receita;                    |
| 4    | Ordem de pagamento;                                    |
| 5    | Documento Bancário (banco + agência + conta bancária); |
| 6    | Nota de Lançamento;                                    |
| 7    | Cédula Orçamental completa;                            |
| 8    | Classificação Económica da Despesa;                    |
| 9    | Fuente de Recursos;                                    |
| 10   | Banco;   |
| 11   | Unidade Gestora Executora;                             |
| 12   | Cédula Orçamentária completa + detalhe da despesa;     |
| 13   | Identificação do convénio;                             |
| 14   | Órgão + FR + Grupo Agregado de Despesa                 |
| 15   | UG + FR + Grupo Agregado de Despesa + Mês;             |
| 16   | UG + FR + Grupo Agregado de Despesa                    |

| UGE Emitente |         | UGE Favorecida |         |
|--------------|---------|----------------|---------|
| Débito       | Crédito | Débito         | Crédito |
| 7.3.1.1.0.03 | 14      | 7.3.1.1.0.02   | 14      |
| 7.3.1.2.0.02 | 15      | 7.3.1.2.0.01   | 16      |
|              |         | 8.3.1.1.0.03   | 14      |
|              |         | 8.3.1.2.0.02   | 16      |

38

**Registo Contabilístico**

| PBCP |   |
|------|---|
| 1    | 2 |
| 3    | 4 |
| 5    | 6 |
| 7    | 8 |

|                                       |
|---------------------------------------|
| 1. Activo                             |
| 2. Passivo                            |
| 3. Despesa                            |
| 4. Receita                            |
| 5. Resultado Diminutivo do Exercício  |
| 6. Resultado Aumentativo do Exercício |
| 7. Contas de Ordem - Controlo Activo  |
| 8. Contas de Ordem - Controlo Passivo |

| Tipo | Objectos   |
|------|--|
| 1    | Número da Nota de Cabimentação;                        |
| 2    | Identificador do Credor (NLIU ou Código de Unidade);   |
| 3    | Classificação Económica da Receita;                    |
| 4    | Ordem de pagamento;                                    |
| 5    | Documento Bancário (banco + agência + conta bancária); |
| 6    | Nota de Lançamento;                                    |
| 7    | Cédula Orçamental completa;                            |
| 8    | Classificação Económica da Despesa;                    |
| 9    | Fuente de Recursos;                                    |
| 10   | Banco;   |
| 11   | Unidade Gestora Executora;                             |
| 12   | Cédula Orçamentária completa + detalhe da despesa;     |
| 13   | Identificação do convénio;                             |
| 14   | Órgão + FR + Grupo Agregado de Despesa                 |
| 15   | UG + FR + Grupo Agregado de Despesa + Mês;             |
| 16   | UG + FR + Grupo Agregado de Despesa                    |

| UGE Emitente |         | UGE Favorecida |         |
|--------------|---------|----------------|---------|
| Débito       | Crédito | Débito         | Crédito |
| 8.2.1.1.0.00 | 7       | 8.2.1.2.3.00   | 7       |

39

**Registo Contabilístico**

| PBCP |   |
|------|---|
| 1    | 2 |
| 3    | 4 |
| 5    | 6 |
| 7    | 8 |

|                                       |
|---------------------------------------|
| 1. Activo                             |
| 2. Passivo                            |
| 3. Despesa                            |
| 4. Receita                            |
| 5. Resultado Diminutivo do Exercício  |
| 6. Resultado Aumentativo do Exercício |
| 7. Contas de Ordem - Controlo Activo  |
| 8. Contas de Ordem - Controlo Passivo |

| Tipo | Objectos   |
|------|--|
| 1    | Número da Nota de Cabimentação;                        |
| 2    | Identificador do Credor (NLIU ou Código de Unidade);   |
| 3    | Classificação Económica da Receita;                    |
| 4    | Ordem de pagamento;                                    |
| 5    | Documento Bancário (banco + agência + conta bancária); |
| 6    | Nota de Lançamento;                                    |
| 7    | Cédula Orçamental completa;                            |
| 8    | Classificação Económica da Despesa;                    |
| 9    | Fuente de Recursos;                                    |
| 10   | Banco;   |
| 11   | Unidade Gestora Executora;                             |
| 12   | Cédula Orçamentária completa + detalhe da despesa;     |
| 13   | Identificação do convénio;                             |
| 14   | Órgão + FR + Grupo Agregado de Despesa                 |
| 15   | UG + FR + Grupo Agregado de Despesa + Mês;             |
| 16   | UG + FR + Grupo Agregado de Despesa                    |

| UGE Emitente |         | UGE Favorecida |         |
|--------------|---------|----------------|---------|
| Débito       | Crédito | Débito         | Crédito |
| 8.2.1.2.3.00 | 7       | 8.2.1.1.0.00   | 7       |

40

**Registo Contabilístico**

| PBCP |   |
|------|---|
| 1    | 2 |
| 3    | 4 |
| 5    | 6 |
| 7    | 8 |

|                                       |
|---------------------------------------|
| 1. Activo                             |
| 2. Passivo                            |
| 3. Despesa                            |
| 4. Receita                            |
| 5. Resultado Diminutivo do Exercício  |
| 6. Resultado Aumentativo do Exercício |
| 7. Contas de Ordem - Controlo Activo  |
| 8. Contas de Ordem - Controlo Passivo |

| Tipo | Objectos   |
|------|--|
| 1    | Número da Nota de Cabimentação;                        |
| 2    | Identificador do Credor (NLIU ou Código de Unidade);   |
| 3    | Classificação Económica da Receita;                    |
| 4    | Ordem de pagamento;                                    |
| 5    | Documento Bancário (banco + agência + conta bancária); |
| 6    | Nota de Lançamento;                                    |
| 7    | Cédula Orçamental completa;                            |
| 8    | Classificação Económica da Despesa;                    |
| 9    | Fuente de Recursos;                                    |
| 10   | Banco;   |
| 11   | Unidade Gestora Executora;                             |
| 12   | Cédula Orçamentária completa + detalhe da despesa;     |
| 13   | Identificação do convénio;                             |
| 14   | Órgão + FR + Grupo Agregado de Despesa                 |
| 15   | UG + FR + Grupo Agregado de Despesa + Mês;             |
| 16   | UG + FR + Grupo Agregado de Despesa                    |

| UGE Emitente |         | UGE Favorecida |         |
|--------------|---------|----------------|---------|
| Débito       | Crédito | Débito         | Crédito |
| 8.2.1.1.0.00 | 7       | 8.2.1.2.2.00   | 7       |

41

**Registo Contabilístico**

| Tipo | Objectos   |
|------|--|
| 1    | Número da Nota de Cabimentação.                      |
| 2    | Identificador do Credor (NUT ou Código de Unidade).  |
| 3    | Classificação Económica da Receita.                  |
| 4    | Ordem de pagamento.                                  |
| 5    | Domínio Bancário (banco + agência + conta bancária). |
| 6    | Nota de Lançamento.                                  |
| 7    | Cédula Orçamental completa.                          |
| 8    | Classificação Económica da Despesa.                  |
| 9    | Fonte de Recursos.                                   |
| 10   | Banco.   |
| 11   | Unidade Gestora Executora.                           |
| 12   | Cédula Orçamentária completa + detalhe da despesa.   |
| 13   | Identificação do convénio.                           |
| 14   | Órgão + FR + Grupo Agrupado de Despesa               |
| 15   | UGJ + FR + Grupo Agrupado de Despesa + Mês           |
| 16   | UGJ + FR + Grupo Agrupado de Despesa                 |

|             |   |
|-------------|---|
| <b>PBCP</b> |   |
| 1           | 2 |
| 3           | 4 |
| 5           | 6 |
| 7           | 8 |

|                                       |
|---------------------------------------|
| 1. Activo                             |
| 2. Passivo                            |
| 3. Despesa                            |
| 4. Receita                            |
| 5. Resultado Diminutivo do Exercício  |
| 6. Resultado Aumentativo do Exercício |
| 7. Contas de Ordem - Controlo Activo  |
| 8. Contas de Ordem - Controlo Passivo |

| UGE Emitente |                | UGE Favorecida |         |
|--------------|----------------|----------------|---------|
| Débito       | Crédito        | Débito         | Crédito |
| 8.2.1.2.2.00 | 7 8.2.1.1.0.00 | 7              |         |

42

**Registo Contabilístico**

| Tipo | Objectos   |
|------|--|
| 1    | Número da Nota de Cabimentação.                      |
| 2    | Identificador do Credor (NUT ou Código de Unidade).  |
| 3    | Classificação Económica da Receita.                  |
| 4    | Ordem de pagamento.                                  |
| 5    | Domínio Bancário (banco + agência + conta bancária). |
| 6    | Nota de Lançamento.                                  |
| 7    | Cédula Orçamental completa.                          |
| 8    | Classificação Económica da Despesa.                  |
| 9    | Fonte de Recursos.                                   |
| 10   | Banco.   |
| 11   | Unidade Gestora Executora.                           |
| 12   | Cédula Orçamentária completa + detalhe da despesa.   |
| 13   | Identificação do convénio.                           |
| 14   | Órgão + FR + Grupo Agrupado de Despesa               |
| 15   | UGJ + FR + Grupo Agrupado de Despesa + Mês           |
| 16   | UGJ + FR + Grupo Agrupado de Despesa                 |

|             |   |
|-------------|---|
| <b>PBCP</b> |   |
| 1           | 2 |
| 3           | 4 |
| 5           | 6 |
| 7           | 8 |

|                                       |
|---------------------------------------|
| 1. Activo                             |
| 2. Passivo                            |
| 3. Despesa                            |
| 4. Receita                            |
| 5. Resultado Diminutivo do Exercício  |
| 6. Resultado Aumentativo do Exercício |
| 7. Contas de Ordem - Controlo Activo  |
| 8. Contas de Ordem - Controlo Passivo |

| UGE Emitente |                | UGE Favorecida |                |
|--------------|----------------|----------------|----------------|
| Débito       | Crédito        | Débito         | Crédito        |
| 8.2.1.1.0.00 | 7 8.2.2.1.0.00 | 7 7.2.2.1.0.00 | 7 8.2.1.1.0.00 |

43

**Registo Contabilístico**

| Tipo | Objectos   |
|------|--|
| 1    | Número da Nota de Cabimentação.                      |
| 2    | Identificador do Credor (NUT ou Código de Unidade).  |
| 3    | Classificação Económica da Receita.                  |
| 4    | Ordem de pagamento.                                  |
| 5    | Domínio Bancário (banco + agência + conta bancária). |
| 6    | Nota de Lançamento.                                  |
| 7    | Cédula Orçamental completa.                          |
| 8    | Classificação Económica da Despesa.                  |
| 9    | Fonte de Recursos.                                   |
| 10   | Banco.   |
| 11   | Unidade Gestora Executora.                           |
| 12   | Cédula Orçamentária completa + detalhe da despesa.   |
| 13   | Identificação do convénio.                           |
| 14   | Órgão + FR + Grupo Agrupado de Despesa               |
| 15   | UGJ + FR + Grupo Agrupado de Despesa + Mês           |
| 16   | UGJ + FR + Grupo Agrupado de Despesa                 |

|             |   |
|-------------|---|
| <b>PBCP</b> |   |
| 1           | 2 |
| 3           | 4 |
| 5           | 6 |
| 7           | 8 |

|                                       |
|---------------------------------------|
| 1. Activo                             |
| 2. Passivo                            |
| 3. Despesa                            |
| 4. Receita                            |
| 5. Resultado Diminutivo do Exercício  |
| 6. Resultado Aumentativo do Exercício |
| 7. Contas de Ordem - Controlo Activo  |
| 8. Contas de Ordem - Controlo Passivo |

| UGE Emitente |                | UGE Favorecida |                |
|--------------|----------------|----------------|----------------|
| Débito       | Crédito        | Débito         | Crédito        |
| 8.2.2.9.0.00 | 7 8.2.1.1.0.00 | 7 8.2.1.1.0.00 | 7 7.2.2.9.0.00 |

44

**Registo Contabilístico**

| Tipo | Objectos   |
|------|--|
| 1    | Número da Nota de Cabimentação.                      |
| 2    | Identificador do Credor (NUT ou Código de Unidade).  |
| 3    | Classificação Económica da Receita.                  |
| 4    | Ordem de pagamento.                                  |
| 5    | Domínio Bancário (banco + agência + conta bancária). |
| 6    | Nota de Lançamento.                                  |
| 7    | Cédula Orçamental completa.                          |
| 8    | Classificação Económica da Despesa.                  |
| 9    | Fonte de Recursos.                                   |
| 10   | Banco.   |
| 11   | Unidade Gestora Executora.                           |
| 12   | Cédula Orçamentária completa + detalhe da despesa.   |
| 13   | Identificação do convénio.                           |
| 14   | Órgão + FR + Grupo Agrupado de Despesa               |
| 15   | UGJ + FR + Grupo Agrupado de Despesa + Mês           |
| 16   | UGJ + FR + Grupo Agrupado de Despesa                 |

|             |   |
|-------------|---|
| <b>PBCP</b> |   |
| 1           | 2 |
| 3           | 4 |
| 5           | 6 |
| 7           | 8 |

|                                       |
|---------------------------------------|
| 1. Activo                             |
| 2. Passivo                            |
| 3. Despesa                            |
| 4. Receita                            |
| 5. Resultado Diminutivo do Exercício  |
| 6. Resultado Aumentativo do Exercício |
| 7. Contas de Ordem - Controlo Activo  |
| 8. Contas de Ordem - Controlo Passivo |

| UGE Emitente |                | UGE Favorecida |         |
|--------------|----------------|----------------|---------|
| Débito       | Crédito        | Débito         | Crédito |
| 7.2.1.2.0.00 | 7 8.2.1.1.0.00 | 7              |         |

45

**Registo Contabilístico**

| Tipo | Objectos   |
|------|--|
| 1    | Número da Nota de Cabimentação.                      |
| 2    | Identificador do Credor (NUT ou Código de Unidade).  |
| 3    | Classificação Económica da Receita.                  |
| 4    | Ordem de pagamento.                                  |
| 5    | Domínio Bancário (banco + agência + conta bancária). |
| 6    | Nota de Lançamento.                                  |
| 7    | Cédula Orçamental completa.                          |
| 8    | Classificação Económica da Despesa.                  |
| 9    | Fonte de Recursos.                                   |
| 10   | Banco.   |
| 11   | Unidade Gestora Executora.                           |
| 12   | Cédula Orçamentária completa + detalhe da despesa.   |
| 13   | Identificação do convénio.                           |
| 14   | Órgão + FR + Grupo Agrupado de Despesa               |
| 15   | UGJ + FR + Grupo Agrupado de Despesa + Mês           |
| 16   | UGJ + FR + Grupo Agrupado de Despesa                 |

|             |   |
|-------------|---|
| <b>PBCP</b> |   |
| 1           | 2 |
| 3           | 4 |
| 5           | 6 |
| 7           | 8 |

|                                       |
|---------------------------------------|
| 1. Activo                             |
| 2. Passivo                            |
| 3. Despesa                            |
| 4. Receita                            |
| 5. Resultado Diminutivo do Exercício  |
| 6. Resultado Aumentativo do Exercício |
| 7. Contas de Ordem - Controlo Activo  |
| 8. Contas de Ordem - Controlo Passivo |

| UGE Emitente |                | UGE Favorecida |         |
|--------------|----------------|----------------|---------|
| Débito       | Crédito        | Débito         | Crédito |
| 7.2.1.5.0.00 | 7 8.2.1.1.0.00 | 7              |         |

46

**Registo Contabilístico**

| Tipo | Objectos   |
|------|--|
| 1    | Número da Nota de Cabimentação.                      |
| 2    | Identificador do Credor (NUT ou Código de Unidade).  |
| 3    | Classificação Económica da Receita.                  |
| 4    | Ordem de pagamento.                                  |
| 5    | Domínio Bancário (banco + agência + conta bancária). |
| 6    | Nota de Lançamento.                                  |
| 7    | Cédula Orçamental completa.                          |
| 8    | Classificação Económica da Despesa.                  |
| 9    | Fonte de Recursos.                                   |
| 10   | Banco.   |
| 11   | Unidade Gestora Executora.                           |
| 12   | Cédula Orçamentária completa + detalhe da despesa.   |
| 13   | Identificação do convénio.                           |
| 14   | Órgão + FR + Grupo Agrupado de Despesa               |
| 15   | UGJ + FR + Grupo Agrupado de Despesa + Mês           |
| 16   | UGJ + FR + Grupo Agrupado de Despesa                 |

|             |   |
|-------------|---|
| <b>PBCP</b> |   |
| 1           | 2 |
| 3           | 4 |
| 5           | 6 |
| 7           | 8 |

|                                       |
|---------------------------------------|
| 1. Activo                             |
| 2. Passivo                            |
| 3. Despesa                            |
| 4. Receita                            |
| 5. Resultado Diminutivo do Exercício  |
| 6. Resultado Aumentativo do Exercício |
| 7. Contas de Ordem - Controlo Activo  |
| 8. Contas de Ordem - Controlo Passivo |

| UGE Emitente |                | UGE Favorecida |         |
|--------------|----------------|----------------|---------|
| Débito       | Crédito        | Débito         | Crédito |
| 7.2.1.6.1.01 | 7 8.2.1.1.0.00 | 7              |         |
| 8.2.1.1.0.00 | 7 7.2.1.6.1.02 | 7              |         |

47

### Registo Contabilístico

| Tipo | Objectos   |  |
|------|--|--|
| 1    | Número da Nota de Cabimentação.                      |  |
| 2    | Identificador do Credor (NUT ou Código de Unidade).  |  |
| 3    | Classificação Económica da Receita.                  |  |
| 4    | Ordem de pagamento.                                  |  |
| 5    | Domínio Bancário (banco + agência + conta bancária). |  |
| 6    | Nota de Lançamento.                                  |  |
| 7    | Cédula Orçamental completa.                          |  |
| 8    | Classificação Económica da Despesa.                  |  |
| 9    | Fonte de Recursos.                                   |  |
| 10   | Banco.   |  |
| 11   | Unidade Gestora Executora.                           |  |
| 12   | Cédula Orçamental completa + detalhe da despesa.     |  |
| 13   | Identificação do convénio.                           |  |
| 14   | Orçulo + FR + Grupo Agrupado de Despesa.             |  |
| 15   | UG + FR + Grupo Agrupado de Despesa + Mês.           |  |
| 16   | UG + FR + Grupo Agrupado de Despesa.                 |  |

| PBCP |   |
|------|---|
| 1    | 2 |
| 3    | 4 |
| 5    | 6 |
| 7    | 8 |

1. Activo
2. Passivo
3. Despesa
4. Receita
5. Resultado Diminutivo do Exercício
6. Resultado Aumentativo do Exercício
7. Contas de Ordem - Controlo Activo
8. Contas de Ordem - Controlo Passivo

| UGE Emitente |    | UGE Favorecida |        |              |         |
|--------------|----|----------------|--------|--------------|---------|
| Débito       |    | Crédito        | Débito |              | Crédito |
| 8.3.1.3.0.99 | 16 | 8.3.1.3.0.01   | 16     | 7.3.1.3.0.01 | 16      |
|              |    |                |        | 7.3.1.3.0.99 | 16      |

ANEXO 2 48

### Registo Contabilístico

| Tipo | Objectos   |  |
|------|--|--|
| 1    | Número da Nota de Cabimentação.                      |  |
| 2    | Identificador do Credor (NUT ou Código de Unidade).  |  |
| 3    | Classificação Económica da Receita.                  |  |
| 4    | Ordem de pagamento.                                  |  |
| 5    | Domínio Bancário (banco + agência + conta bancária). |  |
| 6    | Nota de Lançamento.                                  |  |
| 7    | Cédula Orçamental completa.                          |  |
| 8    | Classificação Económica da Despesa.                  |  |
| 9    | Fonte de Recursos.                                   |  |
| 10   | Banco.   |  |
| 11   | Unidade Gestora Executora.                           |  |
| 12   | Cédula Orçamental completa + detalhe da despesa.     |  |
| 13   | Identificação do convénio.                           |  |
| 14   | Orçulo + FR + Grupo Agrupado de Despesa.             |  |
| 15   | UG + FR + Grupo Agrupado de Despesa + Mês.           |  |
| 16   | UG + FR + Grupo Agrupado de Despesa.                 |  |

| PBCP |   |
|------|---|
| 1    | 2 |
| 3    | 4 |
| 5    | 6 |
| 7    | 8 |

1. Activo
2. Passivo
3. Despesa
4. Receita
5. Resultado Diminutivo do Exercício
6. Resultado Aumentativo do Exercício
7. Contas de Ordem - Controlo Activo
8. Contas de Ordem - Controlo Passivo

| UGE Emitente |    | UGE Favorecida |        |              |         |
|--------------|----|----------------|--------|--------------|---------|
| Débito       |    | Crédito        | Débito |              | Crédito |
| 8.3.1.2.0.99 | 15 | 8.3.1.2.0.01   | 15     | 7.3.1.2.0.01 | 15      |
|              |    |                |        | 7.3.1.2.0.99 | 15      |

ANEXO 2 49

### Registo Contabilístico

| Tipo | Objectos   |  |
|------|--|--|
| 1    | Número da Nota de Cabimentação.                      |  |
| 2    | Identificador do Credor (NUT ou Código de Unidade).  |  |
| 3    | Classificação Económica da Receita.                  |  |
| 4    | Ordem de pagamento.                                  |  |
| 5    | Domínio Bancário (banco + agência + conta bancária). |  |
| 6    | Nota de Lançamento.                                  |  |
| 7    | Cédula Orçamental completa.                          |  |
| 8    | Classificação Económica da Despesa.                  |  |
| 9    | Fonte de Recursos.                                   |  |
| 10   | Banco.   |  |
| 11   | Unidade Gestora Executora.                           |  |
| 12   | Cédula Orçamental completa + detalhe da despesa.     |  |
| 13   | Identificação do convénio.                           |  |
| 14   | Orçulo + FR + Grupo Agrupado de Despesa.             |  |
| 15   | UG + FR + Grupo Agrupado de Despesa + Mês.           |  |
| 16   | UG + FR + Grupo Agrupado de Despesa.                 |  |

| PBCP |   |
|------|---|
| 1    | 2 |
| 3    | 4 |
| 5    | 6 |
| 7    | 8 |

1. Activo
2. Passivo
3. Despesa
4. Receita
5. Resultado Diminutivo do Exercício
6. Resultado Aumentativo do Exercício
7. Contas de Ordem - Controlo Activo
8. Contas de Ordem - Controlo Passivo

| UGE Emitente |    | UGE Favorecida |        |              |         |
|--------------|----|----------------|--------|--------------|---------|
| Débito       |    | Crédito        | Débito |              | Crédito |
| 7.3.1.1.0.04 | 14 | 7.3.1.1.0.03   | 14     | 8.3.1.1.0.03 | 14      |
| 7.3.1.2.0.03 | 15 | 7.3.1.2.0.02   | 15     | 8.3.1.2.0.02 | 15      |
| 5.1.2.1.1.00 | -  | 1.1.1.2.1.00   | 5      | 1.1.1.2.1.00 | 5       |
|              |    |                |        | 6.1.2.1.1.00 | -       |

ANEXO 2 50

### Registo Contabilístico

| Tipo | Objectos   |  |
|------|--|--|
| 1    | Número da Nota de Cabimentação.                      |  |
| 2    | Identificador do Credor (NUT ou Código de Unidade).  |  |
| 3    | Classificação Económica da Receita.                  |  |
| 4    | Ordem de pagamento.                                  |  |
| 5    | Domínio Bancário (banco + agência + conta bancária). |  |
| 6    | Nota de Lançamento.                                  |  |
| 7    | Cédula Orçamental completa.                          |  |
| 8    | Classificação Económica da Despesa.                  |  |
| 9    | Fonte de Recursos.                                   |  |
| 10   | Banco.   |  |
| 11   | Unidade Gestora Executora.                           |  |
| 12   | Cédula Orçamental completa + detalhe da despesa.     |  |
| 13   | Identificação do convénio.                           |  |
| 14   | Orçulo + FR + Grupo Agrupado de Despesa.             |  |
| 15   | UG + FR + Grupo Agrupado de Despesa + Mês.           |  |
| 16   | UG + FR + Grupo Agrupado de Despesa.                 |  |

| PBCP |   |
|------|---|
| 1    | 2 |
| 3    | 4 |
| 5    | 6 |
| 7    | 8 |

1. Activo
2. Passivo
3. Despesa
4. Receita
5. Resultado Diminutivo do Exercício
6. Resultado Aumentativo do Exercício
7. Contas de Ordem - Controlo Activo
8. Contas de Ordem - Controlo Passivo

| UGE Emitente |    | UGE Favorecida |        |              |         |
|--------------|----|----------------|--------|--------------|---------|
| Débito       |    | Crédito        | Débito |              | Crédito |
| 7.3.1.3.0.03 | 16 | 7.3.1.3.0.02   | 16     | 8.3.1.3.0.02 | 16      |
| 5.1.2.1.2.00 | -  | 1.1.1.2.1.00   | 5      | 1.1.1.2.1.00 | 5       |
|              |    |                |        | 6.1.2.1.2.00 | -       |

ANEXO 2 51

### Registo Contabilístico

| Tipo | Objectos   |  |
|------|--|--|
| 1    | Número da Nota de Cabimentação.                      |  |
| 2    | Identificador do Credor (NUT ou Código de Unidade).  |  |
| 3    | Classificação Económica da Receita.                  |  |
| 4    | Ordem de pagamento.                                  |  |
| 5    | Domínio Bancário (banco + agência + conta bancária). |  |
| 6    | Nota de Lançamento.                                  |  |
| 7    | Cédula Orçamental completa.                          |  |
| 8    | Classificação Económica da Despesa.                  |  |
| 9    | Fonte de Recursos.                                   |  |
| 10   | Banco.   |  |
| 11   | Unidade Gestora Executora.                           |  |
| 12   | Cédula Orçamental completa + detalhe da despesa.     |  |
| 13   | Identificação do convénio.                           |  |
| 14   | Orçulo + FR + Grupo Agrupado de Despesa.             |  |
| 15   | UG + FR + Grupo Agrupado de Despesa + Mês.           |  |
| 16   | UG + FR + Grupo Agrupado de Despesa.                 |  |

| PBCP |   |
|------|---|
| 1    | 2 |
| 3    | 4 |
| 5    | 6 |
| 7    | 8 |

1. Activo
2. Passivo
3. Despesa
4. Receita
5. Resultado Diminutivo do Exercício
6. Resultado Aumentativo do Exercício
7. Contas de Ordem - Controlo Activo
8. Contas de Ordem - Controlo Passivo

| UGE Emitente |   | UGE Favorecida |        |  |         |
|--------------|---|----------------|--------|--|---------|
| Débito       |   | Crédito        | Débito |  | Crédito |
| 1.1.1.2.1.00 | 5 | 4.x.x.x.x.xx   | -      |  |         |
| 7.1.1.2.1.00 | 3 | 7.1.1.1.1.00   | 3      |  |         |

ANEXO 2 52

### Registo Contabilístico

| Tipo | Objectos   |  |
|------|--|--|
| 1    | Número da Nota de Cabimentação.                      |  |
| 2    | Identificador do Credor (NUT ou Código de Unidade).  |  |
| 3    | Classificação Económica da Receita.                  |  |
| 4    | Ordem de pagamento.                                  |  |
| 5    | Domínio Bancário (banco + agência + conta bancária). |  |
| 6    | Nota de Lançamento.                                  |  |
| 7    | Cédula Orçamental completa.                          |  |
| 8    | Classificação Económica da Despesa.                  |  |
| 9    | Fonte de Recursos.                                   |  |
| 10   | Banco.   |  |
| 11   | Unidade Gestora Executora.                           |  |
| 12   | Cédula Orçamental completa + detalhe da despesa.     |  |
| 13   | Identificação do convénio.                           |  |
| 14   | Orçulo + FR + Grupo Agrupado de Despesa.             |  |
| 15   | UG + FR + Grupo Agrupado de Despesa + Mês.           |  |
| 16   | UG + FR + Grupo Agrupado de Despesa.                 |  |

| PBCP |   |
|------|---|
| 1    | 2 |
| 3    | 4 |
| 5    | 6 |
| 7    | 8 |

1. Activo
2. Passivo
3. Despesa
4. Receita
5. Resultado Diminutivo do Exercício
6. Resultado Aumentativo do Exercício
7. Contas de Ordem - Controlo Activo
8. Contas de Ordem - Controlo Passivo

| UGE Emitente |   | UGE Favorecida |        |  |         |
|--------------|---|----------------|--------|--|---------|
| Débito       |   | Crédito        | Débito |  | Crédito |
| 8.2.1.1.0.00 | 7 | 8.2.1.3.1.00   | 7      |  |         |
| 7.2.4.1.1.00 | 1 | 8.2.4.1.1.00   | 1      |  |         |

ANEXO 2 53

**Registo Contabilístico**

|   |   |
|---|---|
| 1 | 2 |
| 3 | 4 |
| 5 | 6 |
| 7 | 8 |

1. Activo
2. Passivo
3. Despesa
4. Receita
5. Resultado Diminutivo do Exercício
6. Resultado Aumentativo do Exercício
7. Contas de Ordem - Controlo Activo
8. Contas de Ordem - Controlo Passivo

| Tpo |  | Objectos   |  |
|-----|--|--|--|
| 1   |  | Número da Nota de Cabimentação.                      |  |
| 2   |  | Identificador do Credor (NUT ou Código de Unidade).  |  |
| 3   |  | Classificação Económica da Receita.                  |  |
| 4   |  | Ordem de pagamento.                                  |  |
| 5   |  | Domínio Bancário (banco + agência + conta bancária). |  |
| 6   |  | Nota de Lançamento.                                  |  |
| 7   |  | Cédula Orçamental completa.                          |  |
| 8   |  | Classificação Económica da Despesa.                  |  |
| 9   |  | Fonte de Recursos.                                   |  |
| 10  |  | Banco.   |  |
| 11  |  | Unidade Gestora Executora.                           |  |
| 12  |  | Cédula Orçamental completa + detalhe da despesa.     |  |
| 13  |  | Identificação do convénio.                           |  |
| 14  |  | Órgão + FR + Grupo Agrupado de Despesa               |  |
| 15  |  | UGJ + FR + Grupo Agrupado de Despesa + Mês           |  |
| 16  |  | UGJ + FR + Grupo Agrupado de Despesa                 |  |

| UGE Emitente |                | UGE Favorecida |         |
|--------------|----------------|----------------|---------|
| Débito       | Crédito        | Débito         | Crédito |
| 3.1.1.X.XX   | -              |                |         |
| 8.2.1.3.1.00 | 7 8.2.1.3.2.00 | 7              |         |
| 8.2.4.1.1.00 | 1 8.2.4.1.2.00 | 1              |         |

ANEXO 2 54

**Registo Contabilístico**

|   |   |
|---|---|
| 1 | 2 |
| 3 | 4 |
| 5 | 6 |
| 7 | 8 |

1. Activo
2. Passivo
3. Despesa
4. Receita
5. Resultado Diminutivo do Exercício
6. Resultado Aumentativo do Exercício
7. Contas de Ordem - Controlo Activo
8. Contas de Ordem - Controlo Passivo

| Tpo |  | Objectos   |  |
|-----|--|--|--|
| 1   |  | Número da Nota de Cabimentação.                      |  |
| 2   |  | Identificador do Credor (NUT ou Código de Unidade).  |  |
| 3   |  | Classificação Económica da Receita.                  |  |
| 4   |  | Ordem de pagamento.                                  |  |
| 5   |  | Domínio Bancário (banco + agência + conta bancária). |  |
| 6   |  | Nota de Lançamento.                                  |  |
| 7   |  | Cédula Orçamental completa.                          |  |
| 8   |  | Classificação Económica da Despesa.                  |  |
| 9   |  | Fonte de Recursos.                                   |  |
| 10  |  | Banco.   |  |
| 11  |  | Unidade Gestora Executora.                           |  |
| 12  |  | Cédula Orçamental completa + detalhe da despesa.     |  |
| 13  |  | Identificação do convénio.                           |  |
| 14  |  | Órgão + FR + Grupo Agrupado de Despesa               |  |
| 15  |  | UGJ + FR + Grupo Agrupado de Despesa + Mês           |  |
| 16  |  | UGJ + FR + Grupo Agrupado de Despesa                 |  |

| UGE Emitente |         | UGE Favorecida |         |
|--------------|---------|----------------|---------|
| Débito       | Crédito | Débito         | Crédito |
| 1.1.1.2.9.01 | 5       | 1.1.1.2.1.00   | 5       |
|              |         | 2.1.4.9.1.00   | 2       |

ANEXO 2 55

**Registo Contabilístico**

|   |   |
|---|---|
| 1 | 2 |
| 3 | 4 |
| 5 | 6 |
| 7 | 8 |

1. Activo
2. Passivo
3. Despesa
4. Receita
5. Resultado Diminutivo do Exercício
6. Resultado Aumentativo do Exercício
7. Contas de Ordem - Controlo Activo
8. Contas de Ordem - Controlo Passivo

| Tpo |  | Objectos   |  |
|-----|--|--|--|
| 1   |  | Número da Nota de Cabimentação.                      |  |
| 2   |  | Identificador do Credor (NUT ou Código de Unidade).  |  |
| 3   |  | Classificação Económica da Receita.                  |  |
| 4   |  | Ordem de pagamento.                                  |  |
| 5   |  | Domínio Bancário (banco + agência + conta bancária). |  |
| 6   |  | Nota de Lançamento.                                  |  |
| 7   |  | Cédula Orçamental completa.                          |  |
| 8   |  | Classificação Económica da Despesa.                  |  |
| 9   |  | Fonte de Recursos.                                   |  |
| 10  |  | Banco.   |  |
| 11  |  | Unidade Gestora Executora.                           |  |
| 12  |  | Cédula Orçamental completa + detalhe da despesa.     |  |
| 13  |  | Identificação do convénio.                           |  |
| 14  |  | Órgão + FR + Grupo Agrupado de Despesa               |  |
| 15  |  | UGJ + FR + Grupo Agrupado de Despesa + Mês           |  |
| 16  |  | UGJ + FR + Grupo Agrupado de Despesa                 |  |

| UGE Emitente |         | UGE Favorecida |         |
|--------------|---------|----------------|---------|
| Débito       | Crédito | Débito         | Crédito |
| 1.X.X.X.XX   |         | 2.X.X.X.XX     |         |

ANEXO 2 56

**Registo Contabilístico**

|   |   |
|---|---|
| 1 | 2 |
| 3 | 4 |
| 5 | 6 |
| 7 | 8 |

1. Activo
2. Passivo
3. Despesa
4. Receita
5. Resultado Diminutivo do Exercício
6. Resultado Aumentativo do Exercício
7. Contas de Ordem - Controlo Activo
8. Contas de Ordem - Controlo Passivo

| Tpo |  | Objectos   |  |
|-----|--|--|--|
| 1   |  | Número da Nota de Cabimentação.                      |  |
| 2   |  | Identificador do Credor (NUT ou Código de Unidade).  |  |
| 3   |  | Classificação Económica da Receita.                  |  |
| 4   |  | Ordem de pagamento.                                  |  |
| 5   |  | Domínio Bancário (banco + agência + conta bancária). |  |
| 6   |  | Nota de Lançamento.                                  |  |
| 7   |  | Cédula Orçamental completa.                          |  |
| 8   |  | Classificação Económica da Despesa.                  |  |
| 9   |  | Fonte de Recursos.                                   |  |
| 10  |  | Banco.   |  |
| 11  |  | Unidade Gestora Executora.                           |  |
| 12  |  | Cédula Orçamental completa + detalhe da despesa.     |  |
| 13  |  | Identificação do convénio.                           |  |
| 14  |  | Órgão + FR + Grupo Agrupado de Despesa               |  |
| 15  |  | UGJ + FR + Grupo Agrupado de Despesa + Mês           |  |
| 16  |  | UGJ + FR + Grupo Agrupado de Despesa                 |  |

| UGE Emitente |         | UGE Favorecida |         |
|--------------|---------|----------------|---------|
| Débito       | Crédito | Débito         | Crédito |
| 7.3.1.1.0.01 | 14      | 7.3.1.1.0.02   | 14      |
|              |         | 8.3.1.1.0.02   | 14      |
|              |         | 8.3.1.1.0.01   | 14      |

ANEXO 2 57

**Registo Contabilístico**

|   |   |
|---|---|
| 1 | 2 |
| 3 | 4 |
| 5 | 6 |
| 7 | 8 |

1. Activo
2. Passivo
3. Despesa
4. Receita
5. Resultado Diminutivo do Exercício
6. Resultado Aumentativo do Exercício
7. Contas de Ordem - Controlo Activo
8. Contas de Ordem - Controlo Passivo

| Tpo |  | Objectos   |  |
|-----|--|--|--|
| 1   |  | Número da Nota de Cabimentação.                      |  |
| 2   |  | Identificador do Credor (NUT ou Código de Unidade).  |  |
| 3   |  | Classificação Económica da Receita.                  |  |
| 4   |  | Ordem de pagamento.                                  |  |
| 5   |  | Domínio Bancário (banco + agência + conta bancária). |  |
| 6   |  | Nota de Lançamento.                                  |  |
| 7   |  | Cédula Orçamental completa.                          |  |
| 8   |  | Classificação Económica da Despesa.                  |  |
| 9   |  | Fonte de Recursos.                                   |  |
| 10  |  | Banco.   |  |
| 11  |  | Unidade Gestora Executora.                           |  |
| 12  |  | Cédula Orçamental completa + detalhe da despesa.     |  |
| 13  |  | Identificação do convénio.                           |  |
| 14  |  | Órgão + FR + Grupo Agrupado de Despesa               |  |
| 15  |  | UGJ + FR + Grupo Agrupado de Despesa + Mês           |  |
| 16  |  | UGJ + FR + Grupo Agrupado de Despesa                 |  |

| UGE Emitente |                | UGE Favorecida |         |
|--------------|----------------|----------------|---------|
| Débito       | Crédito        | Débito         | Crédito |
| 8.2.1.1.0.00 | 7 8.2.3.1.0.00 | 7              |         |
| 7.2.3.1.0.00 | 7 8.2.1.1.0.00 | 7              |         |

ANEXO 2 58

**Registo Contabilístico**

|   |   |
|---|---|
| 1 | 2 |
| 3 | 4 |
| 5 | 6 |
| 7 | 8 |

1. Activo
2. Passivo
3. Despesa
4. Receita
5. Resultado Diminutivo do Exercício
6. Resultado Aumentativo do Exercício
7. Contas de Ordem - Controlo Activo
8. Contas de Ordem - Controlo Passivo

| Tpo |  | Objectos   |  |
|-----|--|--|--|
| 1   |  | Número da Nota de Cabimentação.                      |  |
| 2   |  | Identificador do Credor (NUT ou Código de Unidade).  |  |
| 3   |  | Classificação Económica da Receita.                  |  |
| 4   |  | Ordem de pagamento.                                  |  |
| 5   |  | Domínio Bancário (banco + agência + conta bancária). |  |
| 6   |  | Nota de Lançamento.                                  |  |
| 7   |  | Cédula Orçamental completa.                          |  |
| 8   |  | Classificação Económica da Despesa.                  |  |
| 9   |  | Fonte de Recursos.                                   |  |
| 10  |  | Banco.   |  |
| 11  |  | Unidade Gestora Executora.                           |  |
| 12  |  | Cédula Orçamental completa + detalhe da despesa.     |  |
| 13  |  | Identificação do convénio.                           |  |
| 14  |  | Órgão + FR + Grupo Agrupado de Despesa               |  |
| 15  |  | UGJ + FR + Grupo Agrupado de Despesa + Mês           |  |
| 16  |  | UGJ + FR + Grupo Agrupado de Despesa                 |  |

| UGE Emitente |         | UGE Favorecida |         |
|--------------|---------|----------------|---------|
| Débito       | Crédito | Débito         | Crédito |
| 1.1.2.4.2.00 | 1+2     |                |         |

ANEXO 2 59

**Registo Contabilístico**

| PBCP |   |
|------|---|
| 1    | 2 |
| 3    | 4 |
| 5    | 6 |
| 7    | 8 |

1. Activo
2. Passivo
3. Despesa
4. Receita
5. Resultado Diminutivo do Exercício
6. Resultado Aumentativo do Exercício
7. Contas de Ordem - Controlo Activo
8. Contas de Ordem - Controlo Passivo

| Tipo | Objectos   |
|------|--|
| 1    | Número da Nota de Cabimentação.                      |
| 2    | Identificador do Credor (NUT ou Código de Unidades). |
| 3    | Classificação Económica da Receita.                  |
| 4    | Ordem de pagamento.                                  |
| 5    | Domínio Bancário (banco + agência + conta bancária). |
| 6    | Nota de Lançamento.                                  |
| 7    | Cédula Orçamental completa.                          |
| 8    | Classificação Económica da Despesa.                  |
| 9    | Fonte de Recursos.                                   |
| 10   | Banco.   |
| 11   | Unidade Gestora Executora.                           |
| 12   | Cédula Orçamental completa + detalhe da despesa.     |
| 13   | Identificação do convénio.                           |
| 14   | Órgão + FR + Grupo Agrupado de Despesa.              |
| 15   | UG + FR + Grupo Agrupado de Despesa + Mês.           |
| 16   | UG + FR + Grupo Agrupado de Despesa.                 |

| UGE Emitente |         | UGE Favorecida |         |
|--------------|---------|----------------|---------|
| Débito       | Crédito | Débito         | Crédito |
| 1.1.2.4.3.00 | 1+2     |                |         |

60

ANEXO 2

**Registo Contabilístico**

| PBCP |   |
|------|---|
| 1    | 2 |
| 3    | 4 |
| 5    | 6 |
| 7    | 8 |

1. Activo
2. Passivo
3. Despesa
4. Receita
5. Resultado Diminutivo do Exercício
6. Resultado Aumentativo do Exercício
7. Contas de Ordem - Controlo Activo
8. Contas de Ordem - Controlo Passivo

| Tipo | Objectos   |
|------|--|
| 1    | Número da Nota de Cabimentação.                      |
| 2    | Identificador do Credor (NUT ou Código de Unidades). |
| 3    | Classificação Económica da Receita.                  |
| 4    | Ordem de pagamento.                                  |
| 5    | Domínio Bancário (banco + agência + conta bancária). |
| 6    | Nota de Lançamento.                                  |
| 7    | Cédula Orçamental completa.                          |
| 8    | Classificação Económica da Despesa.                  |
| 9    | Fonte de Recursos.                                   |
| 10   | Banco.   |
| 11   | Unidade Gestora Executora.                           |
| 12   | Cédula Orçamental completa + detalhe da despesa.     |
| 13   | Identificação do convénio.                           |
| 14   | Órgão + FR + Grupo Agrupado de Despesa.              |
| 15   | UG + FR + Grupo Agrupado de Despesa + Mês.           |
| 16   | UG + FR + Grupo Agrupado de Despesa.                 |

| UGE Emitente |         | UGE Favorecida |         |
|--------------|---------|----------------|---------|
| Débito       | Crédito | Débito         | Crédito |
| 3.1.X.X.X.XX | -       | 1.1.2.4.3.00   | 1+2     |
| 8.2.1.3.1.00 | 7       | 8.2.1.3.2.00   | 7       |
| 8.2.4.1.1.00 | 1       | 8.2.4.1.2.00   | 1       |

61

ANEXO 2

**Registo Contabilístico**

| PBCP |   |
|------|---|
| 1    | 2 |
| 3    | 4 |
| 5    | 6 |
| 7    | 8 |

1. Activo
2. Passivo
3. Despesa
4. Receita
5. Resultado Diminutivo do Exercício
6. Resultado Aumentativo do Exercício
7. Contas de Ordem - Controlo Activo
8. Contas de Ordem - Controlo Passivo

| Tipo | Objectos   |
|------|--|
| 1    | Número da Nota de Cabimentação.                      |
| 2    | Identificador do Credor (NUT ou Código de Unidades). |
| 3    | Classificação Económica da Receita.                  |
| 4    | Ordem de pagamento.                                  |
| 5    | Domínio Bancário (banco + agência + conta bancária). |
| 6    | Nota de Lançamento.                                  |
| 7    | Cédula Orçamental completa.                          |
| 8    | Classificação Económica da Despesa.                  |
| 9    | Fonte de Recursos.                                   |
| 10   | Banco.   |
| 11   | Unidade Gestora Executora.                           |
| 12   | Cédula Orçamental completa + detalhe da despesa.     |
| 13   | Identificação do convénio.                           |
| 14   | Órgão + FR + Grupo Agrupado de Despesa.              |
| 15   | UG + FR + Grupo Agrupado de Despesa + Mês.           |
| 16   | UG + FR + Grupo Agrupado de Despesa.                 |

| UGE Emitente |         | UGE Favorecida |         |
|--------------|---------|----------------|---------|
| Débito       | Crédito | Débito         | Crédito |
| 3.1.X.X.X.XX | -       | 1.1.2.4.2.00   | 1+2     |
| 8.2.1.3.1.00 | 7       | 8.2.1.3.2.00   | 7       |
| 8.2.4.1.1.00 | 1       | 8.2.4.1.2.00   | 1       |

62

ANEXO 2

**Registo Contabilístico**

| PBCP |   |
|------|---|
| 1    | 2 |
| 3    | 4 |
| 5    | 6 |
| 7    | 8 |

1. Activo
2. Passivo
3. Despesa
4. Receita
5. Resultado Diminutivo do Exercício
6. Resultado Aumentativo do Exercício
7. Contas de Ordem - Controlo Activo
8. Contas de Ordem - Controlo Passivo

| Tipo | Objectos   |
|------|--|
| 1    | Número da Nota de Cabimentação.                      |
| 2    | Identificador do Credor (NUT ou Código de Unidades). |
| 3    | Classificação Económica da Receita.                  |
| 4    | Ordem de pagamento.                                  |
| 5    | Domínio Bancário (banco + agência + conta bancária). |
| 6    | Nota de Lançamento.                                  |
| 7    | Cédula Orçamental completa.                          |
| 8    | Classificação Económica da Despesa.                  |
| 9    | Fonte de Recursos.                                   |
| 10   | Banco.   |
| 11   | Unidade Gestora Executora.                           |
| 12   | Cédula Orçamental completa + detalhe da despesa.     |
| 13   | Identificação do convénio.                           |
| 14   | Órgão + FR + Grupo Agrupado de Despesa.              |
| 15   | UG + FR + Grupo Agrupado de Despesa + Mês.           |
| 16   | UG + FR + Grupo Agrupado de Despesa.                 |

| UGE Emitente |         | UGE Favorecida |         |
|--------------|---------|----------------|---------|
| Débito       | Crédito | Débito         | Crédito |
| 1.X.X.X.X.XX | -       | 2.X.X.X.X.XX   | -       |

63

ANEXO 2